JUSTIÇA FEDERAL
Subseção Judiciária de Vilhena
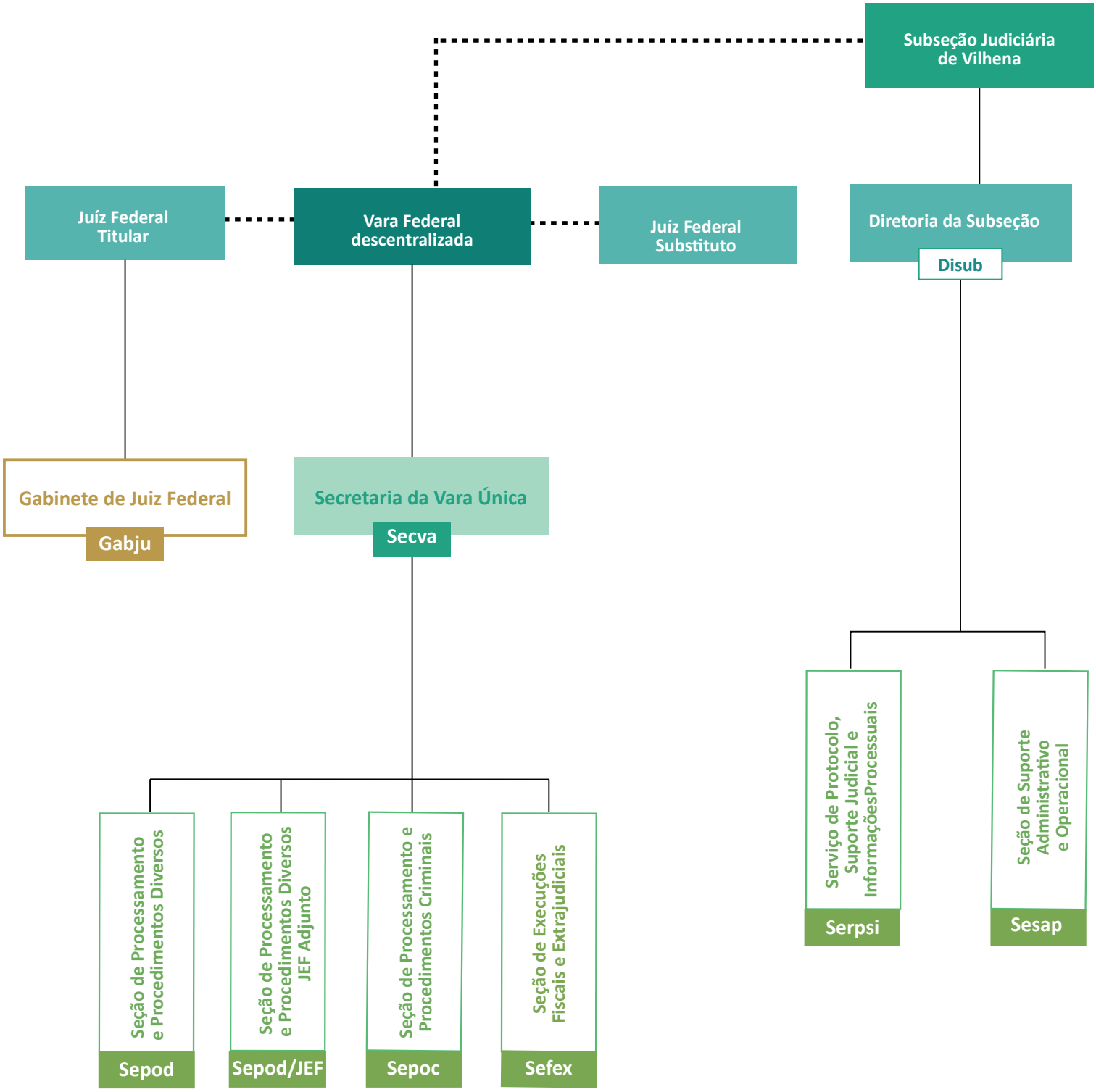
Portaria Diref/SJRO 8245426/2019
Referência normativa: Resolução Presi 600-8/2009, com alterações, Resolução Presi/Secge 5/2014)
Referência normativa: Resolução Presi 39/2022